

Conforme lo establecido en el inciso segundo del artículo 69 de la ley 1437 de 2011 y como se desconoce información sobre el destinatario, se fija la presente citación con copia de Citación Para verificación personal PAC-DR-21-89995 de 02 Febrero 22. en un lugar de acceso público de la empresa PACARIBE S.A. E.S.P. por el término de cinco días.

Se fija el: 08/ Febrero/ 2022.

Se retira el: 16/ Febrero/ 2022.

La presente notificación se considera surtida el día: 21/ Febrero/ 22.



PACARIBE
S.A. E.S.P.



pasión por lo que hacemos

OLIVARES SAS NIT 9001785306-4
Atención al Usuario (5) 54539490
www.envia.co

Lic.Militar Transporte 0980 del marzo 14/2000
Lic.Militar 001388 del 4/8/2020
VU 4523 Transporte de Mercadería
CUIU 5320 Mensajería Expresa

ESTE ES UN SERVICIO DE MENSAJERIA EXPRESA

Somos Autorizaciones Resoluc:4327 Jul/97 - Somos Grandes Contribuyentes Resoluc:9061 Dic/2020

CUFE
CREDITO 834011635861



DE 83

REG.EMITE: PACARIBE SA ESP010401 ORIGEN: CARTAGENA DESTINO: CARTAGENA-BOLIVAR

REG.EMITE: PACARIBE SA ESP010401 ORIGEN: CARTAGENA DESTINO: CARTAGENA-BOLIVAR

RECIBO: ALPEN TRANSVERSAL 73 NO. 311-140
TEL: 3012917329
YARIMA LERENA PASTRANA
BARRIO EL POZN CARRERA 92 N 63 -147 URBANIZACION CIUDADELA LA PAZ

UNIDADES 1
PESO (gramas) 1000
PESO VOL 1
PESO A COBRAR(Kg) 1
VALOR DECLARADO 10000
VAL SERVICIO 0
FLETE VARIABLE 0
OTROS 0
TOTAL FLETE 0

CITACION PARA NOTIFICACION PERSONAL
Nombre CC, Remitente
El remitente declara que esta mercancía no es contablando, joyas, títulos valores, dinero, ni de prohibido transportar y su contenido sin verificar es:
CITACION PARA NOTIFICACION PERSONAL

Observaciones en la entrega:
El cliente desea recibir la mercancía a recibir de persona y autorizada

Observaciones en la entrega:
El cliente desea recibir la mercancía a recibir de persona y autorizada



pasión por lo que hacemos

OLIVARES SAS NIT 9001785306-4
Atención al Usuario (5) 54539490
www.envia.co

Lic.Militar Transporte 0980 del marzo 14/2000
Lic.Militar 001388 del 4/8/2020
VU 4523 Transporte de Mercadería
CUIU 5320 Mensajería Expresa

ESTE ES UN SERVICIO DE MENSAJERIA EXPRESA

Somos Autorizaciones Resoluc:4327 Jul/97 - Somos Grandes Contribuyentes Resoluc:9061 Dic/2020

CUFE
CREDITO 834011635861



DE 83

REG.EMITE: PACARIBE SA ESP010401 ORIGEN: CARTAGENA DESTINO: CARTAGENA-BOLIVAR

REG.EMITE: PACARIBE SA ESP010401 ORIGEN: CARTAGENA DESTINO: CARTAGENA-BOLIVAR

RECIBO: ALPEN TRANSVERSAL 73 NO. 311-140
TEL: 3012917329
YARIMA LERENA PASTRANA
BARRIO EL POZN CARRERA 92 N 63 -147 URBANIZACION CIUDADELA LA PAZ

UNIDADES 1
PESO (gramas) 1000
PESO VOL 1
PESO A COBRAR(Kg) 1
VALOR DECLARADO 10000
VAL SERVICIO 0
FLETE VARIABLE 0
OTROS 0
TOTAL FLETE 0

CITACION PARA NOTIFICACION PERSONAL
Nombre CC, Remitente
El remitente declara que esta mercancía no es contablando, joyas, títulos valores, dinero, ni de prohibido transportar y su contenido sin verificar es:
CITACION PARA NOTIFICACION PERSONAL

Observaciones en la entrega:
Fecha estimada de entrega: 09/02/2022

Observaciones en la entrega:
Fecha estimada de entrega: 09/02/2022

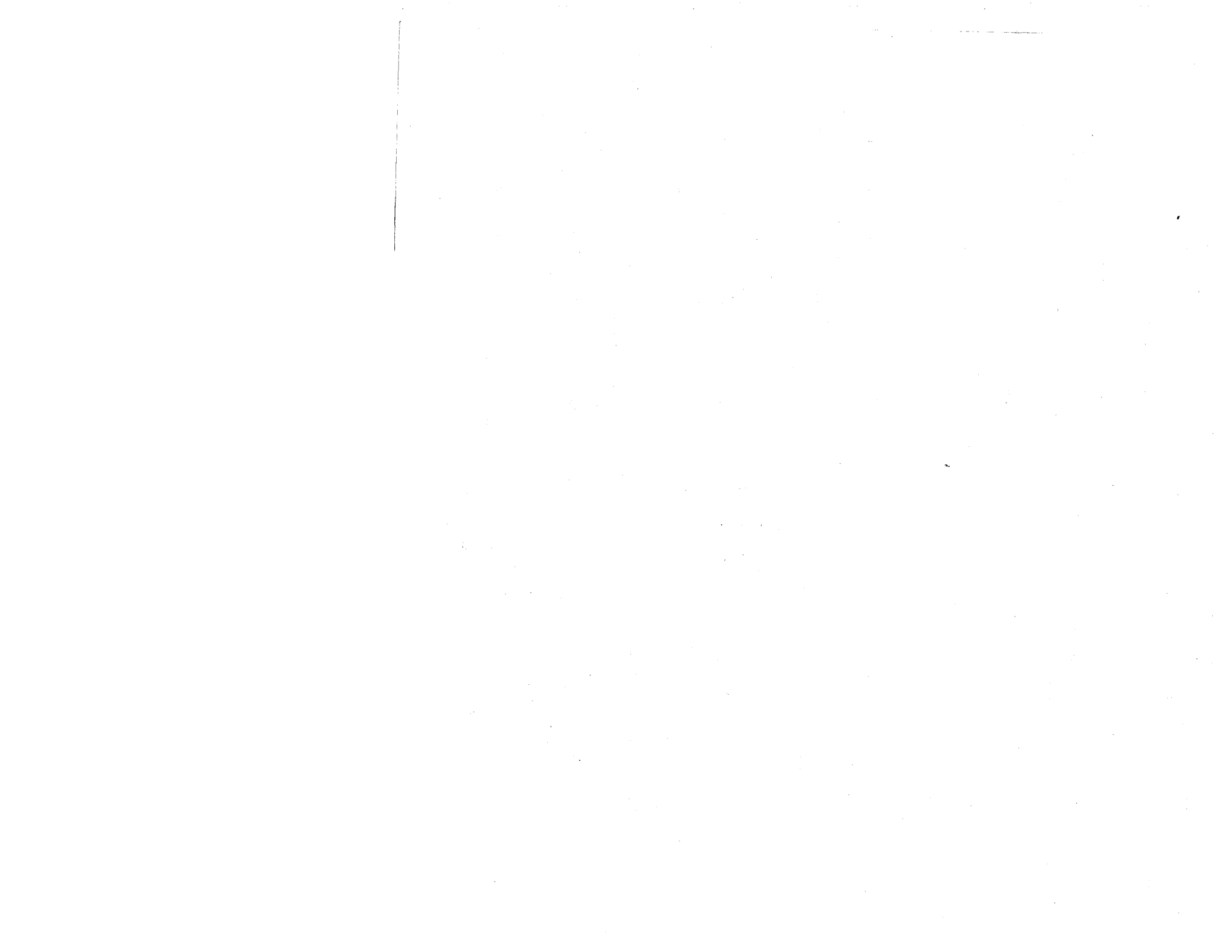

Cartagena de Indias, 02 de Febrero de 2022

Señor(a):

YARIMA LLERENA PASTRANA

N° de Identificación: 1001804982

Dir de Notificación: Barrio el Pozón Cra 92 N° 63 -147 urbanización Ciudadela la Paz

Telefono: 3008604009

Cartagena de Indias, Bolívar

Asunto: Citación para notificación personal.

Para la empresa es importante darle a conocer la respuesta con oficio PAC-DR-22-2-89995 emitida a su PQR interpuesto bajo el radicado N° 89995 presentado por usted el día 13 de Enero de 2022; por ese motivo le solicitamos acercarse personalmente con su cédula de ciudadanía, a las oficinas de PACARIBE S.A. E.S.P. ubicada en los Alpes Transversal 73 # 3-11 - 140, de lunes a viernes en el horario de 7:00 am a 5:30 Pm, con el fin que le sea notificado personalmente de dicha decisión, de conformidad con lo dispuesto los artículos 66,67,68 y 69 del código del procedimiento administrativo y de lo contencioso administrativo.

Sin embargo y teniendo en cuenta la emergencia sanitaria actualmente presentada en nuestro territorio y que en consecuencia en ocasiones no es posible realizar desplazamiento a nuestra sede, la empresa le enviará notificación por aviso a la dirección suministrada en su PQR, anexando copia íntegra de la respuesta emitida dentro de los cinco (5) días hábiles siguientes a la fecha de envío de esta comunicación.

Finalmente le informamos que si un tercero actúa en su nombre éste debe presentar poder o autorización expresa para este acto, si lo hace en representación de una persona jurídica debe acreditar su condición de representante legal mediante certificado de existencia y representación legal actualizado.

Atentamente,



ANA MARÍA CHACÓN A.

Coordinadora Servicio al cliente

PACARIBE S.A. E.S.P.

PACARIBE S.A. E.S.P. NIT. 900.074.102-5

Los Alpes Transversal 73 No. 3-11 – 140

Teléfono: 6455480 – 6455481 – 6455482

Email: gerencia@pacaribe.com

Cartagena de Indias – Colombia.

