

Conforme lo establecido en el inciso segundo del artículo 69 de la ley 1437 de 2011 y como se desconoce información sobre el destinatario, se fija la presente citación con copia de Citación para notificación personal PAC-DR-21- 88407 de 28/12/2021 en un lugar de acceso público de la empresa PACARIBE S.A. E.S.P. por el término de cinco días.

Se fija el: 04/enero/2022.

Se retira el: 13/enero/2022

La presente notificación se considera surtida el día: 14/enero/22.



PACARIBE
S.A. E.S.P.

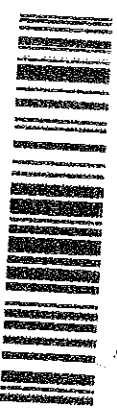

834011609058
81 carta para cesar maldonado

Guía: 834011609058

Fecha sol: 04/01/2022

Solución:

Rack: SOBRES

FAVOR DEVOLVER AL REMITENTE POR
FALTA DE INFORMACION SE LLAMA AL
DESTINATARIO Y NO CONTESTA (NS)

Contacto: INDIRA



pasión por lo que hacemos

COVALES S.A. NIT 900.181.308-4
Pisoque, Carrera 83A, Bogotá
Atención al usuario: 01 8334018
www.envia.co

ESTE ES UN SERVICIO DE MENSAJERIA EXPRESA

Le Mln. Transporte 0080 de marzo 14/2000
Lic. Mln. 001588 del 4/8/2020
CUI 4923 y Comodato por Mln. 001588 del 4/8/2020
CUI 5320 Mensajería Expresa

DE 83

CREDITO 834011609058

Sonora Autorizaciones Resoluc:427 Jul/97 - Sonora Grande Contribuyentes Resoluc:061 Dic/2000
Agencia Releadora de IVA



REG GENERACION/ADIVISION 28122021 10356
REMITENTE PACARIBE SA ESP010301

ORIGEN: CARTAGENA DESTINO: CARTAGENA-BOLIVAR
CENTRO DE COSTO: 010401

REG DESTINO: CARTAGENA
CAUSAL DE DEVOLUCION

CITA ENTREGA:
Para M.E.T: tiempo de entrega 48 horas hábiles después de arribar en destino

DIRECCION: ALPEN TRANSVERSAL 73 NO. 311-40
TEL: 8454941
PARA: JAMILTON CAMILO SANCHEZ
MANGA CARRERA 23A # 29-80

FECHA DE ENTREGA: 28/12/2021
CANTIDAD: 1 UNIDADES
PESO (gramos): 1000
PESO VOL: 1
PESO A COBRAR(R\$): 1

UNIDADES: 1
PESO (gramos): 1000
PESO VOL: 1
PESO A COBRAR(R\$): 1

DESCONOCIDO
RETRASADO
NO RECIDADO
DIR. errada
Otro: (Nºv Operación/código)

INTENTO DE ENTREGA
1
2

TEL: 3045471430
CITACION PARA NOTIFICACION

RECIBIDOS SABADOS SI

VALOR DECLARADO: 10000
VAL SERV/IME: 0
FLETE VARIABLE: 0
OTROS: 0
TOTAL FLETE: 0

FECHA ESTIMADA DE ENTREGA: 28/12/2021

INTENTO DE ENTREGA
1
2

Nombre CC: Remiteinte
CITACION PARA NOTIFICACION

El remitente declara que esta mercancía no es controlada, joyas, títulos valores, dinero, ni de prohibido transportar y su contenido sin verificar es:

VALOR DECLARADO: 10000
VAL SERV/IME: 0
FLETE VARIABLE: 0
OTROS: 0
TOTAL FLETE: 0

FECHA ESTIMADA DE ENTREGA: 28/12/2021

INTENTO DE ENTREGA
1
2



pasión por lo que hacemos

COVALES S.A. NIT 900.181.308-4
Pisoque, Carrera 83A, Bogotá
Atención al usuario: 01 8334018
www.envia.co

ESTE ES UN SERVICIO DE MENSAJERIA EXPRESA

Le Mln. Transporte 0080 de marzo 14/2000
Lic. Mln. 001588 del 4/8/2020
CUI 4923 y Comodato por Mln. 001588 del 4/8/2020
CUI 5320 Mensajería Expresa

DE 83

CREDITO 834011609058

Sonora Autorizaciones Resoluc:427 Jul/97 - Sonora Grande Contribuyentes Resoluc:061 Dic/2000
Agencia Releadora de IVA



REG GENERACION/ADIVISION 28122021 10356
REMITENTE PACARIBE SA ESP010301

ORIGEN: CARTAGENA DESTINO: CARTAGENA-BOLIVAR
CENTRO DE COSTO: 010401

REG DESTINO: CARTAGENA
CAUSAL DE DEVOLUCION

CITA ENTREGA:
Para M.E.T: tiempo de entrega 48 horas hábiles después de arribar en destino

DIRECCION: ALPEN TRANSVERSAL 73 NO. 311-40
TEL: 8454941
PARA: JAMILTON CAMILO SANCHEZ
MANGA CARRERA 23A # 29-80

FECHA DE ENTREGA: 28/12/2021
CANTIDAD: 1 UNIDADES
PESO (gramos): 1000
PESO VOL: 1
PESO A COBRAR(R\$): 1

UNIDADES: 1
PESO (gramos): 1000
PESO VOL: 1
PESO A COBRAR(R\$): 1

DESCONOCIDO
RETRASADO
NO RECIDADO
DIR. errada
Otro: (Nºv Operación/código)

INTENTO DE ENTREGA
1
2

TEL: 3045471430
CITACION PARA NOTIFICACION

RECIBIDOS SABADOS SI

VALOR DECLARADO: 10000
VAL SERV/IME: 0
FLETE VARIABLE: 0
OTROS: 0
TOTAL FLETE: 0

FECHA ESTIMADA DE ENTREGA: 28/12/2021

INTENTO DE ENTREGA
1
2

Nombre CC: Remiteinte
CITACION PARA NOTIFICACION

El remitente declara que esta mercancía no es controlada, joyas, títulos valores, dinero, ni de prohibido transportar y su contenido sin verificar es:

VALOR DECLARADO: 10000
VAL SERV/IME: 0
FLETE VARIABLE: 0
OTROS: 0
TOTAL FLETE: 0

FECHA ESTIMADA DE ENTREGA: 28/12/2021

INTENTO DE ENTREGA
1
2

Entrega con garantía de devolución de dinero si no es aceptada la mercancía en el destino que se encuentra garantizada en la página www.envia.com.co. Para más detalles consultar en el punto de entrega o al número de atención al usuario: 01 8334018. No se garantiza el seguro de la mercancía. El seguro de la mercancía se contrata por separado. El seguro de la mercancía se contrata por separado. El seguro de la mercancía se contrata por separado.

CITACION PARA NOTIFICACION

CITACION PARA NOTIFICACION

CITACION PARA NOTIFICACION

CITACION PARA NOTIFICACION



PACARIBE
S.A. E.S.P.

Cartagena de Indias, 28 de Diciembre de 2021

Señor(a)

JAMILTON CAMILO SANCHEZ

Dirección de Notificación: MANGA CARRERA 23A # 29 -80

Teléfono: 3045471430

CARTAGENA-BOLIVAR

Asunto: Citación para notificación personal.

Para la empresa es importante darle a conocer la respuesta con oficio PAC-DR-2- 88407 emitida a su PQR interpuesto bajo el radicado N° 88407 presentado por usted el día 22 de Diciembre de 2021; por ese motivo le solicitamos acercarse personalmente con su cédula de ciudadanía, a las oficinas de PACARIBE S.A. E.S.P. ubicada en los Alpes Transversal 73 # 311 - 140, de lunes a viernes en el horario de 7:00 am a 4:30 Pm, con el fin que le sea notificado personalmente de dicha decisión, de conformidad con lo dispuesto los artículos 66,67,68 y 69 del código del procedimiento administrativo y de lo contencioso administrativo.

Sin embargo y teniendo en cuenta la emergencia sanitaria actualmente presentada en nuestro territorio y que en consecuencia en ocasiones no es posible realizar desplazamiento a nuestra sede, la empresa le enviara notificación por aviso a la dirección suministrada en su PQR, anexando copia íntegra de la respuesta emitida dentro de los cinco (5) días hábiles siguientes a la fecha de envío de esta comunicación.

Finalmente le informamos que si un tercero actúa en su nombre éste debe presentar poder o autorización expresa para este acto, si lo hace en representación de una persona jurídica debe acreditar su condición de representante legal mediante certificado de existencia y representación legal actualizado.

Atentamente,

ANA MARÍA CHACÓN A.
Coordinadora Servicio al cliente
PACARIBE S.A. E.S.P.

PACARIBE S.A. E.S.P. NIT. 900.074.102-5
Los Alpes Transversal 73 No. 311 - 140
Teléfono: 6455480 - 6455481 - 6455482
Email: gerencia@pacaribe.com
Cartagena de Indias - Córdoba



 Vigilado
Superservicios